



FICHA DE CARATERIZAÇÃO DO EDIFICADO

ID **176** RUA **do Cramo** Nº **36**

MORFO TIPOLOGIA

Agrupado ☐
 Gaveto ☐
 Isolado ☐
 Em banda ☒
 Geminado ☐

Tipologia de habitação

Unifamiliar ☒
 Plurifamiliar ☐

NÚMERO DE PISOS

1 ☐
 2 ☒
 3 ☐
 4 ou mais
 (colocar nº) ☐

Número de Fogos

Património Classificado

Interesse Municipal
 :
 Edifício com interesse
 :
 Edifício dissonante
 :

ESTACIONAMENTO

No edifício ☐
 No lote ☐
 S/estac. ☒

ESTADO DE CONSERVAÇÃO

Excelente (construção/reabilitação nova - recente) ☒
 Bom (apenas precisa de pintura) ☐
 Razoável (obras de conservação ligeiras pintura, caixilharia e portas) ☐
 Mau (obras profundas coberturas, fissuras ou outra patologia) ☐
 Ruína (totalmente ou parcialmente colapsado) ☐
 Em obras/ construção ☐



OBSERVAÇÕES

Passeio em calçada de vidro, inferior a 0,5m, lancil calcário

USOS (colocar piso respetivo)

Habitação
 Comércio/ Serviços
 Equipamento
 Devoluto
 Indústria
 Em obra/ Sem Informação

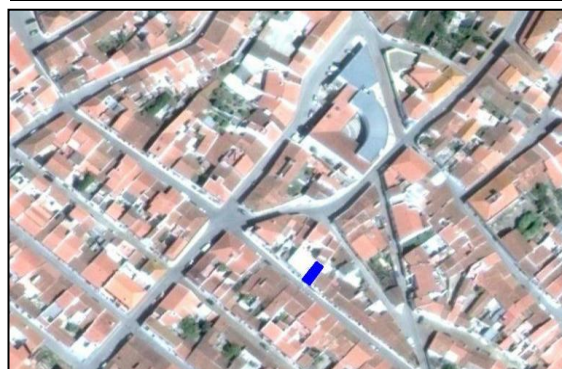

Nº Fotografia

PC290655.jpg