



FICHA DE CARATERIZAÇÃO DO EDIFICADO

ID	164	RUA	Chavier Vieira / Rua Serpa Pinto	Nº	2
----	-----	-----	----------------------------------	----	---

MORFO TIPOLOGIA

Agrupado	<input type="checkbox"/>
Gaveto	<input type="checkbox"/>
Isolado	<input type="checkbox"/>
Em banda	<input checked="" type="checkbox"/>
Geminado	<input type="checkbox"/>

Tipologia de habitação

Unifamiliar	<input type="checkbox"/>
Plurifamiliar	<input type="checkbox"/>

NÚMERO DE PISOS

1	<input type="checkbox"/>
2	<input checked="" type="checkbox"/>
3	<input type="checkbox"/>
4 ou mais (colocar nº)	<input type="checkbox"/>

Número de Fogos

1

Património Classificado

Interesse Municipal	:
Edifício com interesse	:
Edifício dissonante	:

ESTADO DE CONSERVAÇÃO

Excelente (construção/reabilitação nova - recente)	<input type="checkbox"/>
Bom (apenas precisa de pintura)	<input checked="" type="checkbox"/>
Razoável (obras de conservação ligeiras pintura, caixilharia e portas)	<input type="checkbox"/>
Mau (obras profundas coberturas, fissuras ou outra patologia)	<input type="checkbox"/>
Ruína (totalmente ou parcialmente colapsado)	<input type="checkbox"/>
Em obras/ construção	<input type="checkbox"/>



ESTACIONAMENTO

No edifício	<input type="checkbox"/>
No lote	<input type="checkbox"/>
S/estac.	<input checked="" type="checkbox"/>

USOS (colocar piso respetivo)

Habitação	<input checked="" type="checkbox"/>
Comércio/ Serviços	<input type="checkbox"/>
Equipamento	<input type="checkbox"/>
Devoluto	<input type="checkbox"/>
Indústria	<input type="checkbox"/>
Em obra/ Sem Informação	<input type="checkbox"/>

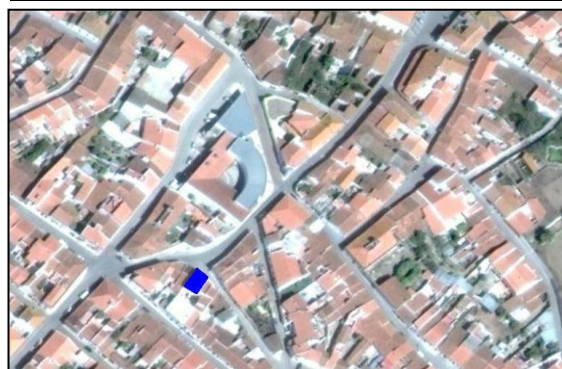
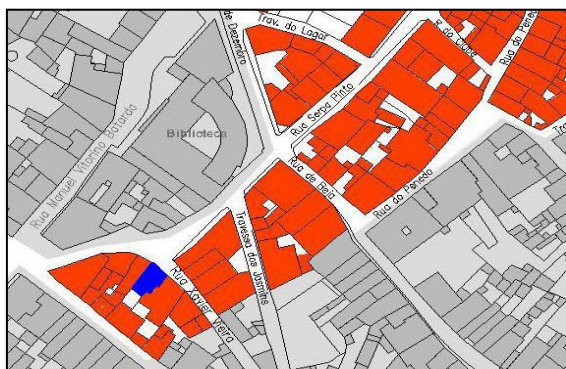

OBSERVAÇÕES

Sem passeio berma empedrado

Nº Fotografia

PC290631.jpg