



ID	123	RUA	Serpa Pinto / Travessa dos Jasmins	Nº	42
----	-----	-----	------------------------------------	----	----

**MORFO TIPOLOGIA**

- Agrupado ☐
- Gaveto ☒
- Isolado ☐
- Em banda ☐
- Geminado ☐

**Tipologia de habitação**

- Unifamiliar ☒
- Plurifamiliar ☐

**NÚMERO DE PISOS**

- 1 ☒
- 2 ☐
- 3 ☐
- 4 ou mais ☐  
(colocar nº)

**Número de Fogos**

1

**Património Classificado**

- Interesse Municipal  
:  
Edifício com interesse  
:  
Edifício dissonante  
:

**ESTADO DE CONSERVAÇÃO**

- Excelente (construção/reabilitação nova - recente) ☐
- Bom (apenas precisa de pintura) ☐
- Razoável (obras de conservação ligeiras pintura, caixilharia e portas) ☒
- Mau (obras profundas coberturas, fissuras ou outra patologia) ☐
- Ruína (totalmente ou parcialmente colapsado) ☐
- Em obras/ construção ☐

**ESTACIONAMENTO**

- No edifício ☐
- No lote ☐
- S/estac. ☒

**USOS** (colocar piso respetivo)

- Habitação ☒
- Comércio/ Serviços ☐
- Equipamento ☐
- Devoluto ☐
- Indústria ☐
- Em obra/ Sem Informação ☐

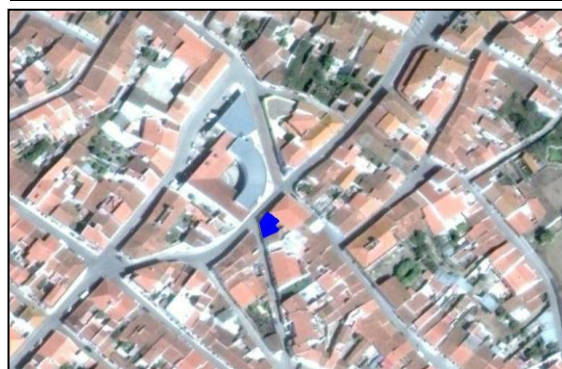
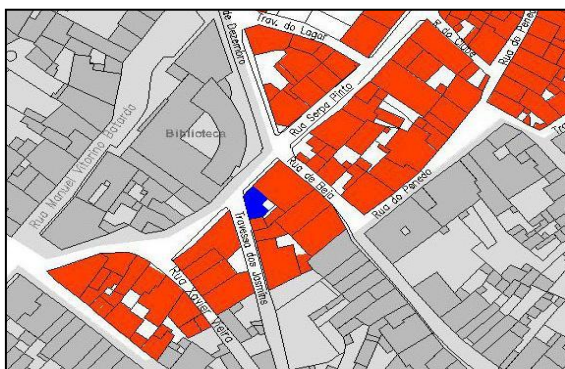
**OBSERVAÇÕES**

Passeio em cascão + betuminha, inferior a 1m, lancil em calcário

**Nº Fotografia**

PC290603.jpg