



FICHA DE CARATERIZAÇÃO DO EDIFICADO

ID	116	RUA	Serpa Pinto / Travessa do Lagar	Nº	S/N
----	-----	-----	---------------------------------	----	-----

MORFO TIPOLOGIA

- Agrupado ☐
- Gaveto ☒
- Isolado ☐
- Em banda ☐
- Geminado ☐

Tipologia de habitação

- Unifamiliar ☐
- Plurifamiliar ☐

NÚMERO DE PISOS

- 1 ☐
- 2 ☒
- 3 ☐
- 4 ou mais ☐
(colocar nº)

Número de Fogos

Património Classificado

- Interesse Municipal
:
Edifício com interesse
:
Edifício dissonante
:

ESTADO DE CONSERVAÇÃO

- Excelente (construção/reabilitação nova - recente) ☐
- Bom (apenas precisa de pintura) ☐
- Razoável (obras de conservação ligeiras pintura, caixilharia e portas) ☒
- Mau (obras profundas coberturas, fissuras ou outra patologia) ☐
- Ruína (totalmente ou parcialmente colapsado) ☐
- Em obras/ construção ☐



ESTACIONAMENTO

- No edifício ☐
- No lote ☐
- S/estac. ☒

USOS (colocar piso respetivo)

Habitação

Comércio/ Serviços

Equipamento

Sede partido político

Devoluto

Indústria

Em obra/ Sem Informação

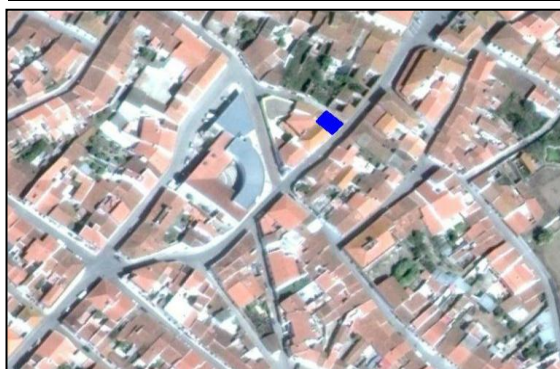
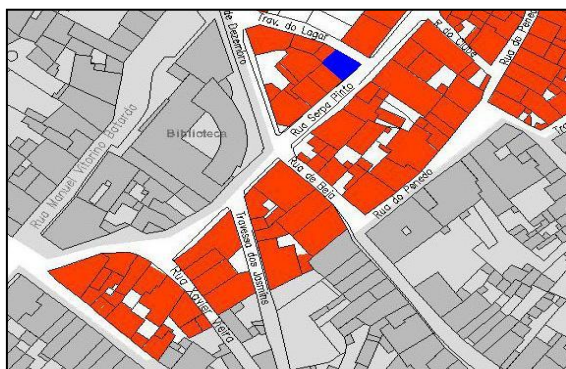

OBSERVAÇÕES

Passeio em calçada de granito, inferior a 1m, lancil granito

Nº Fotografia

PC290502.jpg