



ID	115	RUA	Serpa Pinto	Nº	52
----	-----	-----	-------------	----	----

MORFO TIPOLOGIA

- Agrupado ☐
- Gaveto ☐
- Isolado ☐
- Em banda ☒
- Geminado ☐

Tipologia de habitação

- Unifamiliar ☐
- Plurifamiliar ☐

NÚMERO DE PISOS

- 1 ☒
- 2 ☐
- 3 ☐
- 4 ou mais ☐
(colocar nº)

Número de Fogos

Património Classificado

- Interesse Municipal
:
Edifício com interesse
:
Edifício dissonante
:

ESTADO DE CONSERVAÇÃO

- Excelente (construção/reabilitação nova - recente) ☐
- Bom (apenas precisa de pintura) ☐
- Razoável (obras de conservação ligeiras pintura, caixilharia e portas) ☐
- Mau (obras profundas coberturas, fissuras ou outra patologia) ☒
- Ruína (totalmente ou parcialmente colapsado) ☐
- Em obras/ construção ☐

**ESTACIONAMENTO**

- No edifício ☐
- No lote ☐
- S/estac. ☒

USOS (colocar piso respetivo)

Habitação

Comércio/ Serviços

Equipamento

Devoluto

☒

Indústria

Em obra/ Sem Informação

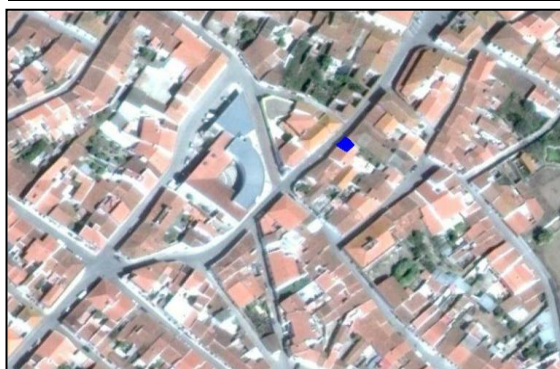
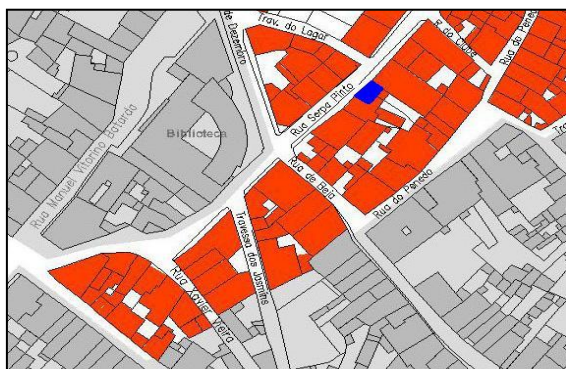
**OBSERVAÇÕES**

Passeio em cascão + betuminha, inferior a 1m, lancil em calcário

Nº Fotografia

PC290501.jpg