CUBA
MUNICÍPIO

FEDERAÇÃO DE TRIATLO
PORTUGAL







II TRIATLO DE CUBA

Taça de Portugal de Triatlo

PERCURSOS

9 de Julho de 2017

Triatlo de Cuba

Taça de Portugal de Triatlo



Natação

1 volta (750m)




1ª. Transição
CICLISMO
19 000 m
Em linha
Parque de Transição - 1
Final Natação
Início Ciclismo

Ciclismo

Percurso em linha
(19 000m)




2ª. Transição
CORRIDA
5 000 m
2 voltas
CICLISMO
19 000 m
Em linha
Parque de Transição - 2
Final Ciclismo
Início Corrida

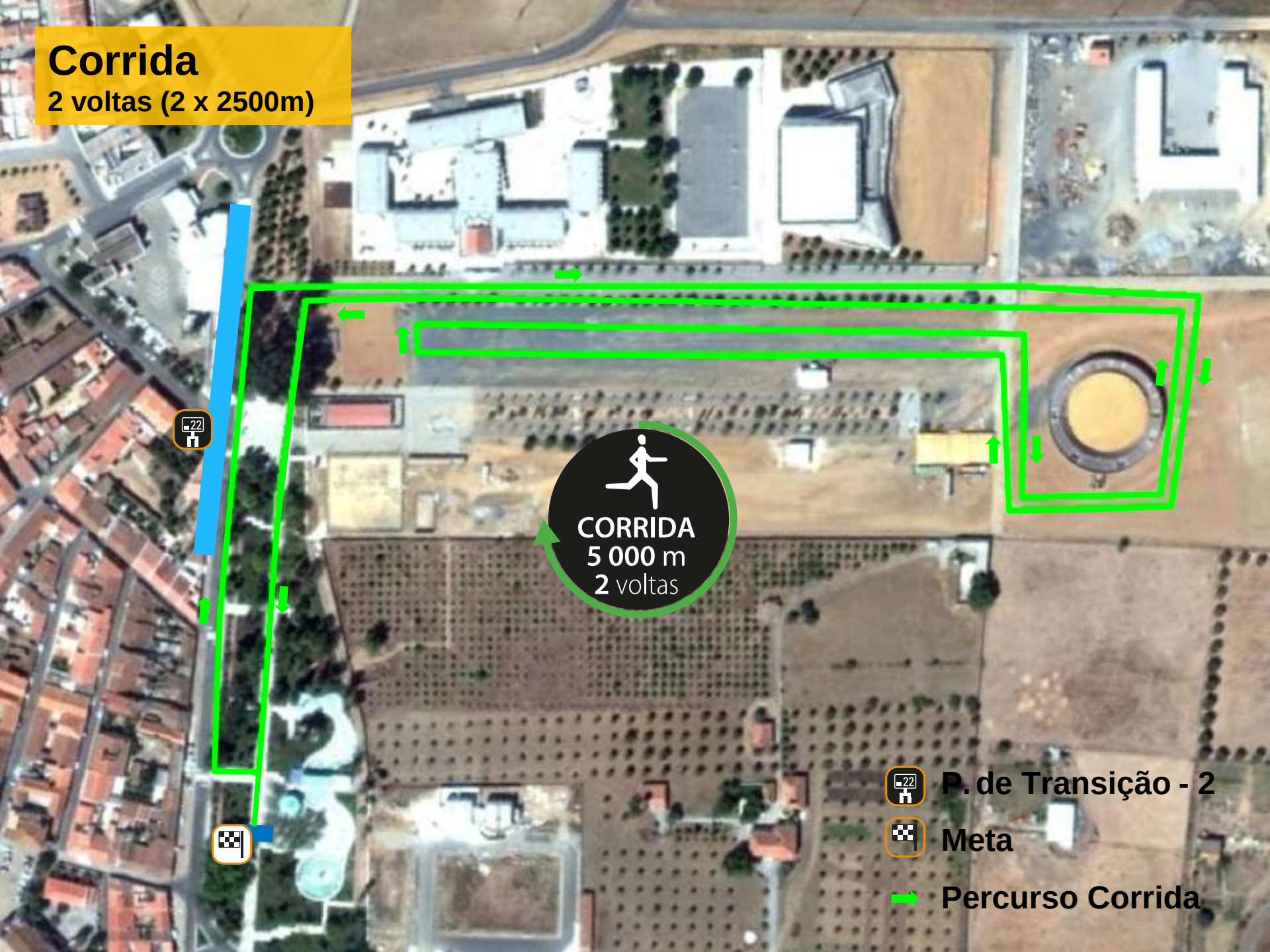
Corrida
2 voltas (2 x 2500m)
CORRIDA
5 000 m
2 voltas
P. de Transição - 2
Meta
Percurso Corrida